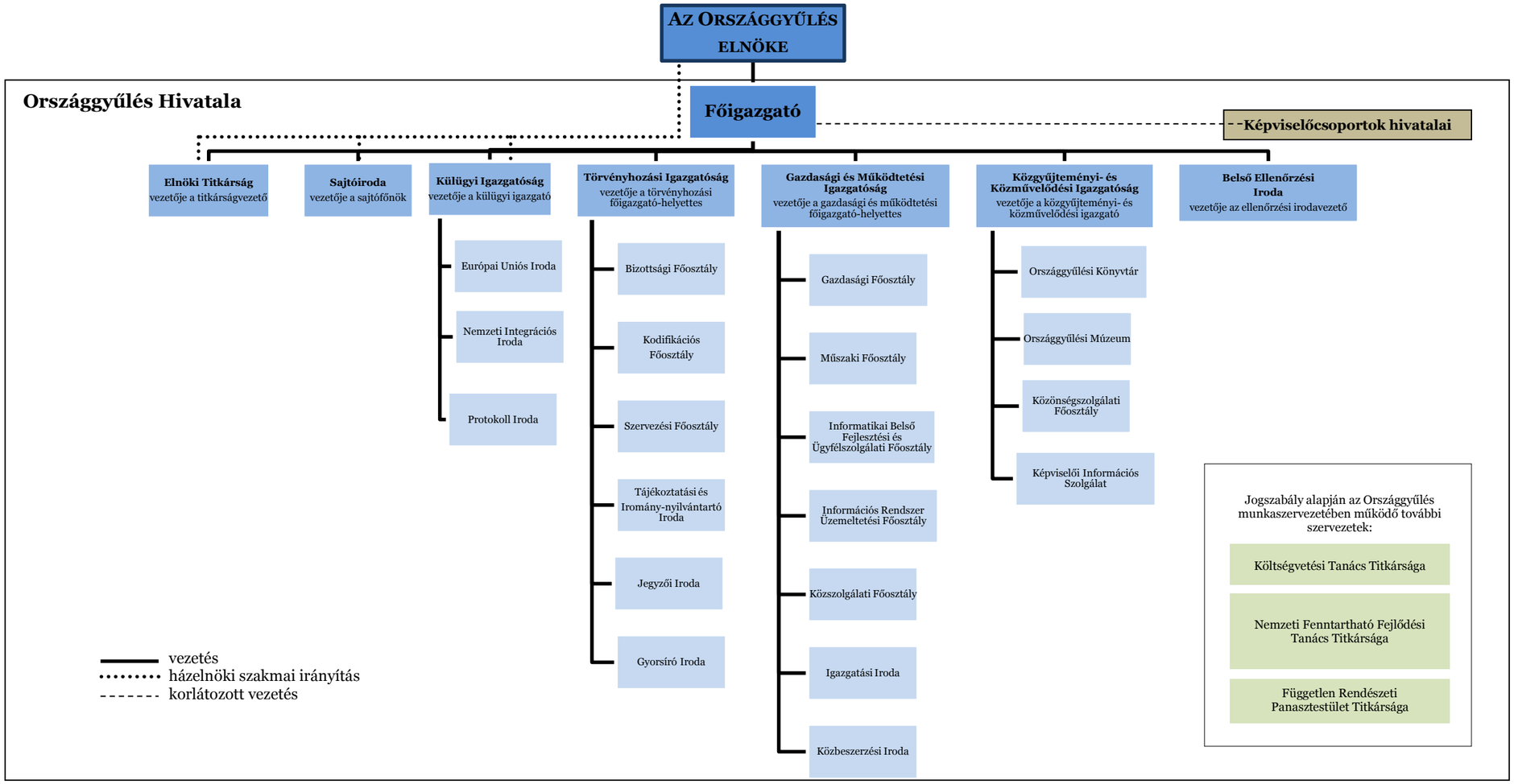
AZ ORSZÁGGYŰLÉS ELNÖKE
Országgyűlés Hivatala
Főigazgató
Képviselőcsoportok hivatalai
Elnöki Titkárság
vezetője a titkárságvezető
Sajtóiroda
vezetője a sajtófőnök
Külügyi Igazgatóság
vezetője a külügyi igazgató
Törvényhozási Igazgatóság
vezetője a törvényhozási főigazgató-helyettes
Gazdasági és Működtetési Igazgatóság
vezetője a gazdasági és működtetési főigazgató-helyettes
Közgyűjteményi- és Közművelődési Igazgatóság
vezetője a közgyűjteményi- és közművelődési igazgató
Belső Ellenőrzési Iroda
vezetője az ellenőrzési irodavezető
Európai Uniós Iroda
Nemzeti Integrációs Iroda
Protokoll Iroda
Bizottsági Főosztály
Kodifikációs Főosztály
Szervezési Főosztály
Tájékoztatási és Irodalom-nyilvántartó Iroda
Jegyzői Iroda
Gyorsíró Iroda
Gazdasági Főosztály
Műszaki Főosztály
Informatikai Belső Fejlesztési és Ügyfélszolgálati Főosztály
Információs Rendszer Üzemeltetési Főosztály
Közszolgálati Főosztály
Igazgatási Iroda
Közbeszerzési Iroda
Országgyűlési Könyvtár
Országgyűlési Múzeum
Közönségszolgálati Főosztály
Képviselői Információs Szolgálat
Jogszabály alapján az Országgyűlés munkaszervezetében működő további szervezetek:
Költségvetési Tanács Titkársága
Nemzeti Fenntartható Fejlődési Tanács Titkársága
Független Rendészeti Panasztestület Titkársága
vezetés
házelnöki szakmai irányítás
korlátozott vezetés